1862 1956

ROTH

Manufacture réunie de chaussures Jung et Weyl – Hélios - Jung Goxe anct Roth

Fondateur: Aloyse Roth

Rue de la Haute-Montée

chaussures de travail
Chaussures dames

1898 : 80
1911 :160

L'ancienne usine détruite par le feu vers 1920

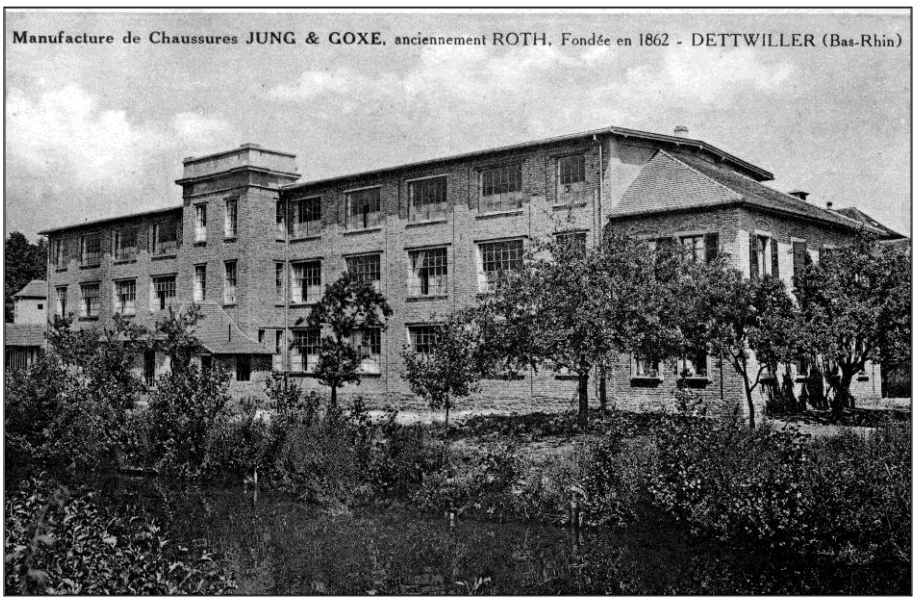

A. Kleitz – Club Patrimoine Dettwiller 2012