OFFRE CULTURELLE & ASSOCIATIVE

COMMUNE DE DETTWILLER ROSENWILLER

COMMUNE DE DETTWILLER
Département du Bas-Rhin

LES ASSOCIATIONS LOCALES

CULTURE

ASSOCIATION	PRESIDENT/DIRECTEUR/RESPONSABLE	PAGE
Ecole Municipale de Musique	PETROVA Natacha	4 -5
Musique Municipale	Claude ZIMMERMANN, Président	6
Bibliothèque Municipale	JUMEAU Sylvie	7
Association des Amis de la Bibliothèque Municipale	GEBUS Christine	8
Association des Amis de l'Orgue Stiehr et Mockers	HUCK Christophe	8
La Compagnie du Marque-Page	HUTTLER Gilbert	9
Club Patrimoine	PHILLIPPS Rémy	10

JEUNESSE

ASSOCIATION	PRESIDENT/DIRECTEUR/RESPONSABLE	PAGE
Association des Parents d'Elèves de Dettwiller et environs (A.P.E.D.)	KAPPS Stéphane	11

SPORTS et LOISIRS

ASSOCIATION	PRESIDENT/DIRECTEUR/RESPONSABLE	PAGE
Association Culturelle et Sportive (A.C.S.)	MZIOU Hamda	12
Canoë Kayak Club Dettwiller	WOLFFER Steve	13
Club de tir « La Licorne »	ROLAND MARTIN	14
Handball Dettwiller Hochfelden	TORRIERO Stéphanie	15
Société « La Liberté »	KOBER Jean-Marc	16
Sporting Club Dettwiller (Football)	KINTZELMANN Hervé	17
Tennis Club	PUEYO Estelle	18
L'Océanide		18
La Ludette	GASC Nadège	19
Les Archers du Viaduc	KROMMENACKER Etienne	19
Club des Jeunes	FEIDT Pierre	20

FAUNE et FLORE

ASSOCIATION	PRESIDENT/DIRECTEUR/RESPONSABLE	PAGE
Association Zorn Ried Dettwiller	REICHHART Yannick	21
Société d'Arboriculture	LITZELMANN Pierre	22
Société d'Aviculture	MATHIS Raymond	22

DIVERS

ASSOCIATION	PRESIDENT/DIRECTEUR/RESPONSABLE	PAGE
Association des Donneurs de Sang	EBERSOHL Eric	23
Association Part'Ages	VONAU Philippe	23
Club de l'Amitié	KAPPES Elisabeth	24
Souvenir Français Comité de Saverne et Environs	SCHNEIDER André	25
UNIAT		25
Association européenne de tailleurs de pierre et sculpteurs	STOFFEL Norbert	27
Association Eltern (association de parents d'élèves de l'enseignement bilingue)	ROUGIE Noémie (antenne de Dettwiller)	27
Paroisse Catholique – Chorale Sainte-Cécile	FEIDT Madeleine	28
La Ligue de l'espoir	GENIN Albert	29
L'Echoppe	PEUDEPIECE Elodie	30

Autres associations locales non détaillées dans ce livret :

ASSOCIATION	PRESIDENT/DIRECTEUR/RESPONSABLE	PAGE
Amicale des Sapeurs-Pompiers	FEIDT André	
Association « Assemblée Evangélique de Dettwiller »	KERN Raymond	
Association des Commerçants de Dettwiller	CASPAR Loïc	
Office Municipal des Sports, Culture, Arts et Loisirs	WOLFFER STEVE	
Ouvroir catholique	BURCKEL Marie-Louise	
Réseau Animation Jeunes (R.A.J.)	JEROME Gregory	
Société des Cercles	WEHRLE Rémy	
Les Coquelicots Obésité sans tabou	EBERHARDT Stéphane	
Thérapie.by.yoga	METZ Jean Jacques	
La Maison des Assistantes Maternelles Les Chrysalides	RAMSPACHER Géraldine	
Association U.M.P.S. 67	KUMM Emmanuel	

CULTURE

ÉCOLE MUNICIPALE DE MUSIQUE

Directeur : Madame PETROVA Natacha

03.88.71.93.40
em@dettwiller.fr

Possibilité d'apprendre :

- **En cours collectif :**
  - ♫ Éveil musical (dès 5 ans)
  - ♫ **F**ormation musicale

- **En cours individuel d'1/2h :**
  - ♫ Accordéon
  - ♫ Flûte à bec
  - ♫ Flûte traversière
  - ♫ Clarinette
  - ♫ Saxophone
  - ♫ Trompette
  - ♫ Piano
  - ♫ Trombone
  - ♫ Cor d'harmonie*
  - ♫ Tuba
  - ♫ Hautbois*
  - ♫ Batterie/percussions
  - ♫ **G**uitare
  - ♫ Violon*
  - ♫ **H**arpe**

*** instruments rares (si nombre inférieur à 5, possibilité à l'école de musique de Saverne)**
**** uniquement à Saverne**
(Possibilité de louer les instruments à vent)

Et d'entrer dans une classe

- ♫ d'orchestre
- ♫ de chant choral

TARIFS

1. Éveil musical (cours collectif) **14.75 €/mois**

2. Formation musicale (cours collectif) **et instrumentale** (cours individuel) ou **instrument seul**

a. Instrument à vent ou à percussion	**34.75 €/mois**
b. Instrument à cordes (piano - violon - guitare)	**42.40 €/mois**
c. Plusieurs instruments dont un à vent ou à percussion	**44.15 €/mois**
d. Plusieurs instruments à cordes	**56.85 €/mois**
e. Quart d'heure supplémentaire	**23.85 €/mois**
f. Classe d'orchestre (selon le niveau de l'élève)	**sans supplément**

3. Classe chant choral

a. Élève inscrit dans une autre discipline de l'école	**sans supplément**
b. Élève non inscrit dans une autre discipline	**14.75 €/mois**
c. Élève inscrit en formation musicale dans une autre école de musique	**8.10 €/mois**

4. Mise à disposition d'un instrument à vent – Tarif mensuel **15.85 € /mois**

5. Réduction mensuelle pour les élèves participant régulièrement aux répétitions et aux concerts de l'Orchestre d'Harmonie de la Musique Municipale de Dettwiller (au moins 8 répétitions sur 10) **15.85 €/mois**

Majoration de 15% pour les élèves non domiciliés à Dettwiller.

6. Frais d'inscription forfaitaire par an et par famille

1 élève : 8.80 €
2 élèves : 14.15 €
Au-delà : 17.50 €

payable au 1er trimestre de l'année scolaire.
Ce droit est dû également pour une inscription au 2ème ou au 3ème trimestre de l'année scolaire.

7. Droits de photocopie à partir du niveau Débutant I **5.20 € / élève / an**

Payable au 2ème trimestre de l'année scolaire
Ce droit est également dû pour une inscription au 2ème ou au 3ème trimestre de l'année scolaire.

MUSIQUE MUNICIPALE

Président : Monsieur ZIMMERMANN Claude
22 Rue de Saverne
67490 DETTWILLER
c.zimmermann@dettwiller.fr

Affiliation : ASCA FSMA CMF

Activités proposées : Musique instrumentale : Orchestre d'Harmonie.
Chant Choral : Ensemble Vocal

But : Organisation de concerts, présence aux festivités et aux manifestations municipales, participation à des manifestations ou des concerts à l'extérieur.

Intitulé	Responsable	Jours / Horaires	Lieu
Ensemble vocal	M. Richard SIEGRIST	Mardi de 19h50 à 22h	Ecole de Musique de Dettwiller
Orchestre d'harmonie	M. Richard SIEGRIST	Vendredi de 19h50 à 22h **Ou** samedi de 16h50 à 19h	Ecole de Musique de Dettwiller

BIBLIOTHEQUE MUNICIPALE

Centre socioculturel
Place de l'Eglise
03.88.71.91.56
bibliotheque@dettwiller.fr

Responsable : Madame JUMEAU Sylvie

HORAIRES D'OUVERTURE

Mardi :	**16 h 30 à 18 h 30**
Mercredi :	**10 h 00 à 12 h 00**
	14 h 00 à 18 h 00
Samedi :	**14 h 00 à 18 h 00**

Elle dispose de 9000 volumes comprenant des livres pour les jeunes et pour les adultes.

Conditions d'accès :

La consultation sur place de tous les ouvrages de la bibliothèque est libre et gratuite.
L'inscription est obligatoire pour pouvoir emprunter les documents.

Tarifs :

Jeunes de moins de 18 ans : inscription gratuite mais une autorisation parentale est nécessaire.
A partir de 18 ans : 6 € par an.

Conditions d'emprunt :

Délivrance d'une carte sur :

- Remise d'une fiche d'inscription
- Règlement de la cotisation annuelle selon le tarif en vigueur
- Justification d'identité et de domicile.

Le prêt :

Le lecteur peut :

- Emprunter des ouvrages au choix pour une durée de 4 semaines (4 livres maximum)
- Prolonger la durée de prêt d'un livre à condition que celui-ci ne soit pas demandé par un autre lecteur
- Faire réserver un livre.

ASSOCIATION DES AMIS DE LA BIBLIOTHEQUE MUNICIPALE DE DETTWILLER

Présidente : Madame GEBUS Christine
19A Rue de Strasbourg
67490 DETTWILLER
06.74.06.18.96
christine.gebus@gmail.com

Affiliation : Réseau : Bibliothèque Départementale du Bas-Rhin (BDBR).

But : Engager toute action pour promouvoir la lecture à Dettwiller et aider la responsable de la bibliothèque pour l'animation de celle-ci.

Activités proposées : Contes, lectures, musique et poésie, expositions, dictées, sorties culturelles.

Sections : Membres actifs à partir de 16 ans.

Lieu de rencontre : Bibliothèque municipale
12 Rue de l'Eglise
67490 DETTWILLER.

ASSOCIATION DES AMIS DE L'ORGUE STIEHR ET MOCKERS

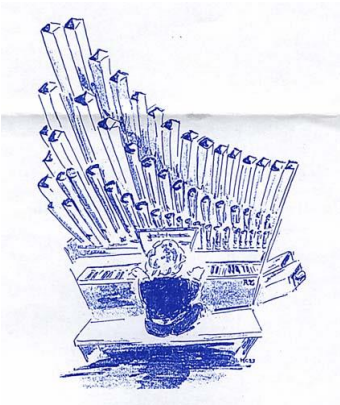

Président : Monsieur HUCK Christophe
2 Grand'Rue
67490 GOTTESHEIM
03.88.91.44.22
c.hu.go@wanadoo.fr

But : Promouvoir l'orgue Stiehr et Mockers à travers des concerts et des visites.

Activités proposées : Concerts et visites.

Lieu d'entraînement, de répétition et de rencontre : Eglise

LA COMPAGNIE DU MARQUE-PAGE

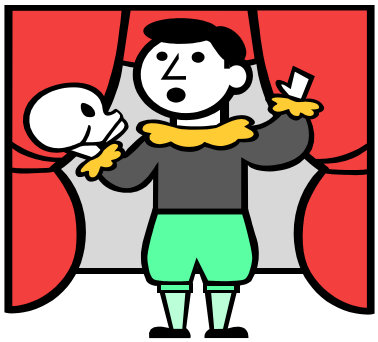

Président : Monsieur HUTTLER Gilbert
9 Rue du Colonel Rouvillois
67490 DETTWILLER
03.88.91.46.94
gilbert.huttler@wanadoo.fr
Site: http://www.lacompagniedumarquepage.fr

Affiliation : Groupement de Théâtre du Rhin.

But : Théâtre d'expression française - Formations et représentations théâtrales.

Activités	Formation à l'expression corporelle et orale
Age	Section adultes (à partir de 18 ans) : répétitions et représentations
	Section cadets (à partir de 11 ans) : formation et représentations *
Horaires	Variables
Lieu	Répétitions à l'école de musique de Dettwiller Représentations au foyer Saints Pierre et Paul de Hochfelden
Contact	Monsieur HUTTLER Gilbert 03.88.91.46.94
Tarif	Cotisation de 8 € par année

* Activité non développée cette année en raison d'une demande insuffisante, mais sera reconduite si la demande existe.

CLUB PATRIMOINE DETTWILLER

Président : Monsieur PHILLIPPS Rémy
26B rue des Vergers
67490 DETTWILLER
 06.06.67.36.97
 : maisondupatrimoinedettwiller@gmail.com
Cath.matter@gmail.com
47rem67@gmail.com

But : Préservation et mise en valeur du patrimoine local dont notamment l'industrie de la chaussure.
Collecte de photos, de témoignages et documents relatant l'histoire du village.
Communication par le biais d'expositions, de visites guidées sur rendez-vous, de conférences de concerts et de publications, ainsi les tomes 1 et 2 de l'édition « Dettwiller Rosenwiller Bachknippe Gèscht un Hit » restent disponibles à la vente à la mairie et au Club Patrimoine, pour 10€ le tome.
Recherches généalogiques, le 3ème mardi de chaque mois à la Maison du Patrimoine 2a rue du Moulin.

Rencontre : Les membres se réunissent les mardis à 20h15 à la Maison du Patrimoine et Musée de la chaussure 2a rue du Moulin.

Les bénévoles en assurent régulièrement l'entretien les lundis matins.
Le club Patrimoine est à la recherche de bénévoles pour aider à nettoyer et remettre en état les nombreuses machines (chaussures, agricultures, …).
Les personnes ayant des connaissances sur la fabrication des chaussures ou sur l'histoire de Dettwiller sont également les bienvenues.

JEUNESSE

ASSOCIATION DES PARENTS D'ELEVES DE DETTWILLER ET ENVIRONS (A.P.E.D.)

Registre des Associations TI SAVERNE Volume X, Folio 424

Président : Monsieur Stéphane KAPPS
1 rue des Jardins
67490 DETTWILLER
aped67490@gmail.com

But :

L'association de Parents d'Élèves de Dettwiller et environs (APED) est une association à but non lucratif qui permet de créer, d'organiser, d'animer sur l'initiative des enseignants, des parents ou des élèves, des clubs : des sorties, des évènements ludiques, culturels ou sportifs.

Cette association est indépendante et n'est rattachée à aucune fédération nationale de parents d'élèves. Elle vise à développer des animations et des activités pour les écoles de la maternelle, élémentaire et du collège. Elle est animée et gérée par des parents adhérents.
L'APED c'est aussi :

- Vous informer sur l'organisation de la scolarité ;
- Vous représenter auprès des instances administratives et éducatives ;
- Vous aider dans le financement des différents projets d'écoles ;
- La défense de vos intérêts auprès des institutions et collectivités.

Référant pour l'école maternelle : Madame DUDT Aurélie
Courriel : aped67490@gmail.comr

Référant pour l'école élémentaire : Madame KAPP Sandrine
Courriel : aped.primaire@gmail.com

Référant pour le collège : Monsieur BARTH Sébastien
Courriel : aped.collège@gmail.com

SPORTS ET LOISIRS

ASSOCIATION CULTURELLE ET SPORTIVE
ACS ST – JACQUES

Président :	Monsieur MZIOU Hamda 11 rue des Suisses – Rosenwiler 67490 DETTWILLER Courriel : hamda.mziou@gmail.com **ACS Saint Jacques** 29 rue des Vosges 67490 DETTWILLER Tel : 03 88 91 47 65 Courriel : acsstjacques@free.fr Site internet : acsstjacques.free.fr

Affiliation : FFTA, FFJDA, EPMM sport pour tous, FFE

Activités		Jour	Horaires	Lieu
Judo	Eveil judo 4-5 ans	Samedi	11 h 15 – 12 h 15	Dojo
	6 – 11 ans	Vendredi	18 h 45 – 20 h 00	Dojo
		Samedi	10 h 00 – 11 h 15	Dojo
	6 ans et +	Mardi	19 h 15 – 20 h 30	Dojo
	Ados et adultes	Vendredi	20 h 00 – 21 h 30	Dojo
Tir à l'arc	Ados et adultes	Mercredi	16 h 00 – 19 h 00	En salle et extérieur
Echecs	Ados et adultes	Vendredi	20 h 00 – 22 h 00	Salle échecs
Gym Forme	Ados et adultes	Mercredi	19h30 – 20h30	Grande salle
Gym Senior	Senior	Jeudi	19h00 – 20h00	En salle
Zumba	Adultes	Tous les lundis	20h15 à 21h15	En salle

Location de salles : salle de 250 places, bar et cuisine équipée permettent d'organiser des anniversaires, des mariages, des fêtes de famille, etc. Contactez-nous pour tous renseignements.

KAYAKISTES ET MARCHEURS DE DETTWILLER

Président : Monsieur WOLFFER Steve
71 Rue de Strasbourg
67490 DETTWILLER
03.88.71.93.33
steve.wolffer@free.fr

Affiliation : Fédération Française Canoë Kayak
Fédération Française des Marcheurs

But : Promouvoir la pratique du canoë, du kayak et de la marche.

Activités proposées :
- Sorties découverte en canoë des cours d'eau de l'est de la France.
- Compétitions jeunes
- Organisation de marches populaires.

Intitulé	Age	Activités	Responsable	Jours / Horaires	Lieu
Initiation et perfectionnement du canoë kayak	Jeunes	Entraînements et compétitions	Monsieur WOLFFER Jean-Paul	Jeudis de 18h à 20h Dimanche de 9h à 12h	DETTWILLER : à la Speck
Marche découverte	Tout	Marche	Monsieur MURER Serge	Dimanches	

Lieu (entraînement / rencontre) : Speck

CLUB DE TIR LA LICORNE

Président : Monsieur Martin ROLAND
1 rue des Cerisiers
67590 WINTERSHOUSE
06.30.33.51.69
rmrolandmartin67@gmail.com

Affiliation : Fédération Française de Tir.

But : Permettre le tir sportif.

Activités proposées : Tir sportif à toutes armes et calibres 25 - 50 - 100 m, Ball-trapp, Tir Sportif de Vitesse.

Intitulé	Age	Responsable	Jours / Horaires	Lieu
Tir armes règlementaires	À partir de 21 ans	Monsieur Guillaume KOENIG	Dimanche de 9h à 12h	Stand de tir chemin du canal
Ball-trapp	Tous les âges	Monsieur Stéphane	1er dimanche du mois de 9h à 12h	Stand de tir chemin du canal
Section accueil groupes et formation	Tous les âges	Monsieur Roland MARTIN	Sur rendez-vous	Stand de tir chemin du canal

HANDBALL (HOCHFELDEN DETTWILLER HANDBALL)
SECTION FEMININE

Présidente : Madame Stéphanie TORRIERO
7 Impasse des Cerisiers
67490 ATTENHEIM
06.89.25.37.90
s.torriero@orange.fr

But : Promouvoir la pratique du handball féminin.

Intitulé	Age	Responsable	Jours / horaires	Lieu
Ecole de Hand	6-7 et 8 ans	Mme MAHLER Véronique Tél. 06.18.69.56.16	Vendredi : 16h30 à 17h45	Salle polyvalente Rue du Stade DETTWILLER
Moins de 13 ans	9-10-11-12 ans	Mme ARNOLD Manon 06.89.13.39.72	Mardi 18h 15- 19h 45 Jeudi 17h 30 – 19h 45	Salle polyvalente Rue du Stade DETTWILLER
Moins de 15 ans	11-12-13-14 ans	Mme ROBACH Océane 07.82.66.36.75	Mardi : 18h 15 - 19h 45 Jeudi : 17h 30 - 19h 45	Salle polyvalente Rue du Stade DETTWILLER
Seniors	18 et plus	Mme GOEPP Stéphanie 06.80.48.62.50	Mardi et vendredi 20h - 22h	Salle polyvalente Rue du Stade DETTWILLER

ASSOCIATION LA LIBERTÉ DETTWILLER

Président : Madame AUER Geneviève
67490 DETTWILLER
06.62.13.70.19
a.gene67@gmail.com

Affiliation : FSGT : agréée par le Ministère de la Jeunesse, du Sport et de la Vie Associative.

But : Un sport convivial qui cultive la relation humaine par le plaisir du partage d'une activité. Un sport le moins cher possible.

Activités proposées : Gymnastique, tennis de table, fléchettes, Gymnastique rythmique (GR), course à pieds (marathon et Trail), gymnastique d'entretien (step), twirling.

Activités	Age	Responsable	Jours / Horaires	Lieu
Course à pied	18 à 80 ans	M.LAZARUS 06 25 73 55 31	**Mardi de 18h à 20h :** entraînements sur piste au stade **Dimanche :** possibilité de participation aux courses sur routes	Stade de Dettwiller
Gymnastique	Enfants	Mme FEGER Sylviane Mme PFEIFFER Patricia 06.87.00.51.69	**Mercredi 15h 30 : Gym bébé à partir de 3 ans** **Mercredi de 16h à 17h :** débutants **Mercredi de 17h à 18h30 :** groupe confirmé	Salle de la Liberté
Gym Forme-step	Adultes	Mme FEGER Sylviane Mme PFEIFFER Patricia 06.87.00.51.69	**Mardi de 20h15 à 21h30**	Salle de la Liberté
Gymnastique rythmique (GR)	Enfants à partir de 6 ans	Mme CANNAVACCIUOLO Natacha 03.88.71.97.99	**Mardi de 18h à 20h :** débutantes **Vendredi de 18h à 20h :** confirmées compétition	Salle polyvalente
Fléchettes	Adultes et enfants	Mme AUER Geneviève M. FEIDT Jean-Luc 06.34.24.27.85	**Vendredi de 20h15 à 22h30 :** entraînements	Salle de la Liberté
Tennis de table	Enfants à partir de 6 ans	Mme FEGER Laetitia 06.28.48.01.23	**Mercredi de 18h30 à 20h** **Jeudi de 18h30 à 20h 4 tables 8 personnes**	Salle de la Liberté
Tennis de table	Séniors, vétérans et loisirs	Mme APRIL Fabienne 06.83.01.28.10	**Lundi de 20h15 à 22h**	Salle de la Liberté
Twirling	De 6 à 18 ans	Mme PFEIFFER Patricia Mme LAVENN Jacqueline 06.85.79.89.24	**Lundi de 18h30 à 20h**	Salle de la Liberté

Autres : FSGT : 4300 clubs en France, 260 000 licenciés.
De nombreuses fêtes sont organisées pendant l'année.
Observations : Toutes les disciplines sportives peuvent être pratiquées avec la même licence (soit une seule cotisation pour une multitude d'activités).

SPORTING CLUB DETTWILLER

Président : Monsieur Hervé KINTZELMANN
3 Rue du Vallon
67490 DETTWILLER
03 88 91 41 84
construction.kintzelmann@wanadoo.fr

Affiliation : Fédération française de Football 504001

But : Football

Catégories	Tranches d'âges	Responsables	Horaires	Entente
Pitchounes U7	Grande section CP	M. Jean-André KLAUSS M. Alfred KLEITZ	Mercredi de 14h à 15h 15 **à Dettwiller**	Entente **3 Rives** Dettwiller Lupstein Steinbourg
Débutants U9	CE1 - CE2	M. Alfred KLEITZ	Lundi de 18h à 19h Mercredi de 14h à 15h 45 **à Dettwiller**	
U11	CM1- CM2	M. Cédric LOSSON M. Philippe PRIMARD M. Philippe FAESSEL	Mercredi de17h à 18h 30 **à Dettwiller**	
U13	6ème -5ème	M. Anthony HOLLNER M. Kévin ARBOGAST	Lundi 18h 15 à Lupstein Mercredi 18h 15 à Steinbourg	
U15	4ème -3ème	M. Enzo ALLENBACH M. Corentin LONGCHAMPS M. Lucas ABDELLAH	Lundi 19h Mercredi 19h **À Dettwiller**	
U18	Age lycée	M. Nicolas HEITZ M. Denis BECKER M. Olivier SCHWINN	Lundi 19h **à Lupstein** Mercredi 19h **à Steinbourg**	
Séniors 1	18 ans et plus	M. Dominique KIEFFER	Mardi 19h 30 Jeudi 19h 30	
Séniors 2	18 ans et plus	M. Lionel KILHOFFER		
Séniors 3	18 ans et plus	M. Jean-Luc BENDER		
Vétérans Supers vétérans	Plus de 35 ans Plus de 45 ans	En cours de constitution		

Correspondant jeunes	M. Alfred KLEITZ	06 81 55 02 09	Alfred.kleitz@wanadoo.fr
Correspondant séniors	M. Pascal ZILLER	06 83 10 90 53	Pascal.ziller@gmail.com

L'école de football a été labellisée depuis la saison 2009/2010. Ce label, renouvelé en mai 2015, est le fruit d'un très gros travail de la part de tous les animateurs, éducateurs et dirigeants des équipes de jeunes du club.
Cette récompense permet de mettre en avant les qualités d'accueil, de fidélisation et d'encadrement de nos jeunes joueurs des catégories U9, U11 et U13.

Parmi les autres projets en cours, nous avons la volonté de créer une équipe féminine.
Les personnes intéressées peuvent prendre contact avec les correspondants.

TENNIS CLUB DE DETTWILLER

Président : Madame Estelle PUEYO
23 rue de la Gare
67490 DETTWILLER
06.75.71.89.15
estelle.pueyo.sophrologue@gmail.com

Trésorier : Julien PUEYO – 19 rue de Strasbourg 67490 DETTWILLER
Tél : 06 75 71 89 15

Affiliation : Fédération Française de Tennis (**FFT)**

But : promotion du tennis

Ecole de tennis : A partir de 7 ans (samedi matin)

Sections : Jeunes, adultes, vétérans

Courts : Eté : 2 durs et 2 terres battues
Hiver : salle polyvalente

Activités : Stages, championnats, tournois régionaux

OCEANIDE

Centre Nautique

Activités : Aquagym, Aquafitness, AquaCool, Aquabike, Aqua découverte

Adresse : 10, Rue du Centre Nautique, 67700 Saverne

Téléphone : 03 88 02 52 80

Site : www.l**oceanide**.fr

ASSOCIATION LA LUDETTE

Présidente : Madame Nadège GASC
67490 DETTWILLER
: 06 12 57 64 92
: laludette67@gmail.com

Participer à l'animation du village à travers des manifestations intergénérationnelles autour du jeu.

Activités principales:

- Soirée jeux et crêpes (Chandeleur)
- Après-midis jeux en partenariat avec la Bibliothèque Municipale de Dettwiller (les samedis des congés scolaires de TOUSSAINT et février)
- Expo Lego, Playmobil et autres jeux de construction (mai)
- Salle de jeu éphémère : Salon du Flipper et jeux de café (octobre).

Plus d'informations sur notre page Facebook : la ludette

LES ARCHERS DU VIADUC

Président : Monsieur KROMMENACKER Etienne
8 rue Tim Moser
67490 DETTWILLER
03.88.02.39.72 ou 06 24 07 48 59
lesarchersduviaduc@gmail.com

But : Sport de précision et de concentration.
Le tir à l'arc participe à l'épanouissement de l'enfant. C'est une activité aux nombreux aspects éducatifs :

- Responsabilisations liées au maniement d'une arme
- Développement des qualités d'attention liées au geste et à la visée
- Amélioration des perceptions kinesthésiques et du schéma corporel.

Ces quelques aspects que le tir à l'arc peut apporter en matière d'éducation ne sont pas exhaustifs. Le tir à l'arc, de par son histoire, ses aspects ludiques ou sportifs, s'intègre parfaitement aux multiples facettes que comporte l'enseignement, qu'il soit théorique ou pratique.
La Fédération Française de tir à l'arc s'est engagée depuis plusieurs années dans le développement du tir à l'arc en direction du milieu scolaire. Elle s'appuie sur ses structures comme les clubs, capables d'accueillir des élèves dans d'excellentes conditions, toute l'année.

Encadrement : Moniteurs diplômés et arbitres.

Activités	Age	Responsable	Jours / Horaires	Lieu
TIR À L'ARC	À partir de 10 ans	M. KROMMENACKER Etienne	Lundi de 19h à 21h	Salle polyvalente
TIR À L'ARC ET PISTOLET ARBALÈTE	À partir de 10 ans	M. KROMMENACKER Etienne	Mercredi de 19h30 à 21h 15	Salle polyvalente

CLUB DES JEUNES

Président : Monsieur FEIDT Pierre
15 Rue des Suisses - Rosenwiller
67490 DETTWILLER
03.88.91.44.98
pierre.feidt@orange.fr

Activités proposées : Formation à l'expression orale et corporelle, yoga.

Intitulé	Age	Activités	Responsable	Jours / Horaires	Lieu
Cours de Yoga	Tous publics	Yoga	Mme Rose-Marie LOUREIRO 06.21.33.15.36	Lundi de 19 h 30 à 21 h Mercredi de 17 h 45 à 19 h 15	Club house de Rosenwiller
Cours de Yoga	Pour les hommes	Yoga	Mme Rose-Marie LOUREIRO 06.21.33.15.36	Jeudi de 20 h à 21 h 30	Club house de Rosenwiller

FAUNE ET FLORE

ASSOCIATION ZORN RIED DETTWILLER

Président : Monsieur REICHHART Yannick
12 rue des Rossignols
67490 DETTWILLER
06 86 31 99 26
zorn.ried@gmail.com

Objet des statuts : Gérer les droits de pêche à Dettwiller.

But : Mettre en œuvre un plan de gestion comportant plusieurs volets : lutte contre la pollution, restauration de la biodiversité, formation et éducation des pêcheurs.

Activités proposées : Activités pêche et formation à l'environnement.

Intitulé	Age	Responsable	Date	Inscription	Lieu
Pêche formation*	Tout âge	Monsieur FRITSCH Benoît	Période estivale	17 rue de Rosenwiller Dettwiller	Plan d'eau de la Speck et Schweinlaeger

* Nécessite impérativement de posséder un permis de pêche.

SOCIETE D'ARBORICULTURE

Président : Monsieur LITZELMANN Pierre
31A Rue des Vosges
67490 DETTWILLER
03.88.71.93.84
pierre.litzelmann@wanadoo.fr

Affiliation : Fédération des producteurs de fruits du Bas-Rhin.

But : Promotion de l'arboriculture familiale, à production fruitière, transformation et consommation familiale. Encourager l'enseignement arboricole et le favoriser.

Activités proposées : Cours de plantation, d'installation de vergers.
Cours de taille, de greffage, de reproduction de végétaux.

Lieu : Verger-école, verger associatif et divers vergers de particuliers.

SOCIETE D'AVICULTURE DETTWILLER ET ENVIRONS

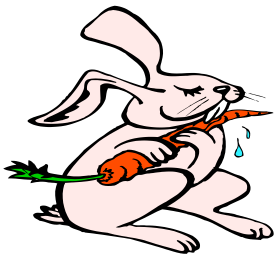

Président : Monsieur MATHIS Raymond
16 Route de Hochfelden
67270 MUTZENHOUSE
03.88.89.00.02
ramathis@wanadoo.fr

Affiliation : Union des aviculteurs du Bas-Rhin.

But : Assurer et pérenniser l'élevage et la sélection des animaux de basse cour.

Rencontre : Une rencontre trimestrielle (réunion)

DIVERS

AMICALE DES DONNEURS DE SANG

Président : Monsieur EBERSOHL Eric
11 Rue de Saverne
67490 DETTWILLER
 03.88.91.47.83

Activités proposées : Collecte de sang et de plasma.

Lieu de rencontre : Foyer Saint JACQUES
29 Rue des Vosges
67490 DETTWILLER

ASSOCIATION PART'AGES

Président : Monsieur VONAU Philippe
1 Rue Principale - Rosenwiller
67490 DETTWILLER
 06.09.85.68.63
 philippe.vonau @wanadoo.fr

But : Maintien du lien social, stimulation cognitive et sensorielle des aînés.

Activités proposées : Ateliers créatifs tous supports (peinture, collage, poterie, calligraphie, couture, récits et chants…).

Lieu de rencontre : Ecole de Rosenwiller (tous les 15 jours)
17 Rue Principale
67490 DETTWILLER.

CLUB DE L'AMITIE DU 3ème AGE DETTWILLER

Présidente : Madame KAPPES Elisabeth
5 Petite Rue des Vosges
67490 DETTWILLER
 03.88.91.44.58.
 elisabeth.kappes@free.fr

But : Rencontres mensuelles, sorties, excursions, un grand voyage annuel, jeux de cartes (skat), scrabble.

Activités	Rencontre mensuelle, sorties, excursions, un grand voyage par année, jeux de cartes (skat), scrabble.
Age	A partir de 60 ans et avant si préretraite
Horaires	**Rencontre mensuelle** : tous les 1ers jeudis du mois de 13 h 30 à 18 h (suspendue en raison de la crise sanitaire actuelle) **Skat** : tous les 1ers mardis du mois de 14 h à 18 h **Scrabble** : tous les 3èmes vendredi du mois de 13 h à 18 h **Sorties, excursions, grand voyage annuel** : variables
Lieu	Salle socio-éducative du Hohgraben – Place de l'Eglise – DETTWILLER
Contact	Madame KAPPES Elisabeth 03.88.91.44.58.

LE SOUVENIR FRANÇAIS
Comité de Saverne-Bouxwiller

A nous le souvenir, à eux l'immortalité

Un passé, un présent, un avenir

Responsable : Monsieur André SCHNEIDER
17 Rue Tim Moser
67490 DETTWILLER
03.88.91.43.99
andre.schneider@wanadoo.fr

Le Souvenir Français, c'est quoi ?

- C'est un Alsacien, Xavier Niessen, qui a créé le **Souvenir Français** en 1887 afin d'honorer les 100 000 soldats sacrifiés en 1870-71. Le **Souvenir Français** fut alors chargé d'entretenir leurs tombes et d'ériger des monuments en leur mémoire, ce qui n'existait pas avant.

- Le **Souvenir Français** est aujourd'hui une association de personnes bénévoles qui oeuvrent sur tous les continents, pour sauvegarder et honorer la mémoire de tous ceux et celles, militaires ou civils, qui sont morts pour la France.

Qui peut adhérer au Souvenir Français ?

- Le **Souvenir Français** n'est pas une association d'anciens combattants et est ouvert à chaque citoyen qui souhaite honorer la mémoire des victimes de toutes les guerres.

Quelles sont les missions du Souvenir Français ?

- Entretien des tombes des « Morts pour la France » laissées à l'abandon.
- Identification par une cocarde et fleurissement des monuments aux Morts, tombes et stèles des Morts pour la France tous les 1er novembre.
- Transmettre le flambeau aux jeunes générations pour entretenir le maintien du souvenir, le sens du devoir, l'amour de la Patrie et le respect de ses valeurs.
- Rendre hommage aux victimes des guerres lors de cérémonies officielles.
- Recherches historiques sur des événements ou des personnes qui ont marqué notre région par les passionnés d'histoire. Les résultats de ces recherches sont édités dans les revues de l'association ou d'autres publications.
- Organiser des conférences et débats.

UNIAT

Président : Monsieur FEIDT Pierre
15 Rue des Suisses - Rosenwiller
67490 DETTWILLER
03.88.91.44.98
pierre.feidt@orange.fr

Secrétaire : Monsieur ACKER Jean-Claude
19 Rue de l'Ecole
67490 DETTWILLER
09.67.28.44.96
jeanclaude.acker67@gmail.com

Affiliation : UNIAT ALSACE
28, rue du Faubourg de Saverne
67000 STRASBOURG

Activités proposées : Sociales

Permanences : Tous les 3èmes jeudis des mois impairs de 9h30 à 10h30 au 32 Rue de la Haute-Montée - 67490 DETTWILLER.

Les permanences ont lieu au Bureau des permanences Sociales au 32 rue de la Haute Montée

En cas de changement de lieu l'information vous sera diffusée sur le panneau lumineux, le site de la mairie ainsi que sur le compte Facebook de la mairie.

Les personnes désirant s'y présenter devront

au préalable téléphoner au siège de l'UNIAT, à Strasbourg, au :

03. 88. 15. 00. 05

afin de prendre un rendez-vous

ASSOCIATION EUROPÉENNE DE TAILLEURS DE PIERRE ET SCULPTEURS (EASMS)

Président : Monsieur Norbert STOFFEL
3 Rue des Bouchers
67490 DETTWILLER
06.72.36.59.56
norbert.stoffel@orange.fr
Web : www.easms.eu

Objectifs de l'Association européenne de tailleurs de pierre et sculpteurs « EASMS ». Pour sauvegarder le patrimoine et transmettre les savoir-faire des Métiers de la Pierre « EASMS » organise : des dialogues internationaux avec des maîtres artisans – des rencontres transfrontalières - des symposiums et des festivals - des formations en taille de pierre, à la stéréotomie, au **DAO** : Dessin Assisté par Ordinateur, à la **FAO** : Fabrication Assistée par Ordinateur, des Chantiers de restauration avec des Archéologues ou des Architectes et ouvre ses membres à l'altérité et à la fraternité.

EASMS souhaite également impliquer des Architectes et des Ecoles d'architecture polytechniques pour développer **l'architecture en pierre naturelle**.

ASSOCIATION ELTERN

Responsable antenne locale :
Madame Nelly WENDLING
84A rue de Strasbourg
67490 DETTWILLER
: 06.07.54.84.50
: dettwiller@eltern-bilinguisme.org

Eltern Dettwiller est l'antenne locale de l'association Eltern Alsace, une association de parents d'élèves qui oeuvrent à la promotion du bilinguisme. L'association Eltern Alsace a notamment reçu un financement européen pour aider au recrutement d'enseignants en classe bilingue et d'intervenants locaux bilingues.

À l'échelle de Dettwiller, notre association a pour but de **proposer des activités en allemand ou autour de la culture allemande et alsacienne à destination des enfants**. Nous organisons régulièrement la fête de la St-Martin en novembre, Carnaval en début d'année et des sessions de bricolages.

Les fonds récoltés servent à financer des actions pédagogiques en allemand dans les écoles de Dettwiller.

Nous sommes également là pour renseigner les parents concernant le **cursus bilingue** notamment lors de la réunion d'information pour les parents d'enfants allant rentrer en **Petite Section de maternelle**, mais également à tout moment du cursus.

PAROISSE CATHOLIQUE
CHORALE SAINTE-CÉCILE
DETTWILLER/ROSENWILLER

Présidente : Madame FEIDT Madeleine

06.63.99.95.36

made.feidt@wanadoo.fr

Affiliation : **U.S.C.** (Union Sainte-Cécile)

But : Chant choral, présence régulière **aux** messes dominicales, enterrement, mariage.